

Epilepsie, Schlaganfall, Bewusstseinsstörungen: Der neurologische Notfall

Notfälle aus dem Bereich der Neurologie, die oft überraschend und plötzlich entstehen, bedeuten für die Betroffenen vielfach einen starken Einschnitt in das Leben. Für einen Patienten mit Schlaganfall kann das Notfallgeschehen möglicherweise eine lebenslange Behinderung bedeuten, schlimmstenfalls bleibt er ein Pflegefall. Zumindest ist er ab sofort Gefäßpatient mit einem nicht geringen Risiko weiterer Ereignisse. Notfälle aus dem neurologischen Formenkreis bilden den Schwerpunkt dieser RETTUNGSDIENST-Ausgabe.



Baden-Württemberg in der Vorreiterrolle: QM im Rettungsdienst



22

Schlaganfall: Rettungsdienst-Einsatz mit engem Zeitfenster

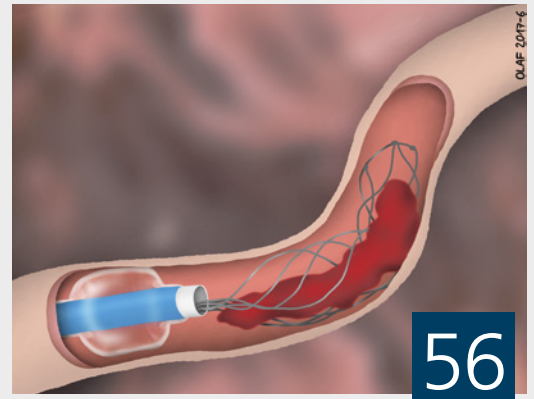

56

Von Atemproblemen bis ZNS-Infektionen: Bewusstseinsstörungen

Hinter dem Einsatzstichwort „bewusstloser Patient“ verbirgt sich ein buntes Sammelsurium verschiedener Erkrankungen. Wir klären auf.



36

Medikamentengabe durch RettAss: Entscheidung vor Gericht

Ein Rettungsassistent, der einer Patientin Lorazepam applizierte, ohne den Notarzt nachzufordern, beharrt auch nach einer Einsatznachbesprechung mit dem ÄLRD auf seiner Ansicht, im Rahmen seiner Kompetenzen gehandelt zu haben – mit weitreichenden Folgen.



84

INHALT

RETTUNGSDIENST

- 14** Schock fürs „Establishment“:
First Responder ante portas
P. Poguntke
- 16** Neues für Personal und Einsatz?
Ideen und Konzepte vom
2. Zukunftsforum Rettungsdienst
P. Poguntke
- 19** 4,74 Euro pro Patient:
Neue Probleme bei der ambulanten
Versorgung
P. Poguntke
- 22** Kein Ei gleicht dem anderen:
Qualitätsmanagement im
Rettungsdienst
C. Niehues · L. Schmitt

ZERTIFIZIERTE FORTBILDUNG

- 27** Peri-Arrest-Arrhythmien:
Herz-Kreislauf-Stillstände verhindern
P. Reinke · D. Geiger

FORTBILDUNG

- 36** Leitsymptom Bewusstseinsstörung:
Ein buntes Sammelsurium
verschiedener Erkrankungen
S. Braunecker
- 44** Patient bei Bewusstsein?
Die Wahrnehmung im Notfall
U. Atzbach · K. Zimmermann
- 47** „Gewitter im Gehirn“:
Von Krampfanfall und Epilepsie
M. Danz
- 50** Orientierung statt Detail:
Neurologische Diagnostik bei
Notfallpatienten
R. Schnelle
- 56** Schlaganfall:
Wenn das FAST-Schema nicht ausreicht
R. Schnelle

- 60** Intrakranielle Blutungen:
Wichtig ist die Hirndrucksenkung
S. Braunecker · K. Rücker
- 66** Hypertensive Entgleisungen:
Krise oder Notfall?
R. Schnelle
- 72** Der psychogene nichtepileptische
(Krampf-)Anfall:
Vielleicht doch nur Hysterie?
M. Danz
- 75** Seltenes Auftreten in der Prälinik:
Der neurogene Schock
P. Reinke

NOTFALLPRAXIS

- 78** Der Fall: Junger Mann mit unklarer
Bewusstlosigkeit
S. Braunecker
- 80** Nur ein Routineeinsatz?
Zu Fixierungs- und Wahrnehmungs-
fehlern im Rettungsdienst
A. Schubert · A. Trzos · M. D. Frank

RECHT

- 84** Aus der Rechtsprechung:
Medikamentengabe und
Einsatznachbesprechung
M. R. Ufer
-
- 88** Impressum
- 88** RD-Markt
- 97** Kleinanzeigen
- 98** Termine

Dieser Ausgabe liegen
Broschüren der Firma
Fleischhacker bei. Wir
bitten um freundliche
Beachtung.

Titelbild:
Stiftung Deutsche
Schlaganfall-Hilfe